

La diócesis en cifras. Cada año se ofrece la cuenta de resultados para que el Pueblo de Dios esté informado de las cuentas de la Iglesia. PÁGINA 4

Somos una gran familia contigo. Vivimos y celebramos la fe juntos en nuestras parroquias y comunidades. PÁGINA 6

Nuestra Iglesia en Cartagena

Día de la Iglesia Diocesana
Noviembre 2020
#SomosIglesia24Siete



Somos
lo que tú nos
ayudas a ser

Somos una gran
familia contigo

Carta a la diócesis

Somos una gran familia contigo

Queridos diocesanos: como todos los años estamos celebrando el Día de la Iglesia Diocesana, que es la casa de puertas abiertas, el hospital de campaña, como diría el papa Francisco. La Iglesia brinda a la sociedad valores permanentes

que ayudan a crecer como personas y a mejorar la convivencia entre los hombres, porque Nuestro Señor nos exige que seamos luz, sal y levadura para este mundo. Lo que nos mueve es la fe con la mirada puesta en Dios y siempre se nos invita a vivir en comunión. El Señor nos pide mantener viva la llama de la caridad, la atención de los necesitados y el cuidado y la preocupación por los alejados. El amor verdadero, tal como nos lo regala el Señor, nos lleva de su mano a la eternidad, por eso, ¿cómo olvidar a mis hermanos, miembros de la familia de la Iglesia?

Todos conocemos la situación que hemos vivido a causa de la pandemia y las preocupaciones que nos ha creado a todos. La Iglesia ha estado presente, invitando, acercándose a los necesitados, potenciando la caridad, celebrando la Eucaristía con pobres medios a su alcance, animando en

todo momento y dando gracias, porque Cristo ha estado presente cada instante del día, desde la mañana hasta la noche. Nuestra seguridad estaba en ver a Cristo en los que nos rodeaban, desde los que estaban en primera línea de ayuda y socorro, hasta los enfermos, los ancianos, los necesitados; junto a nuestros sacerdotes, que han intentado siempre infundir confianza y fortaleza. Estamos convencidos de que Dios no nos ha dejado solos ni un solo momento. Incluso las personas más alejadas de Dios, ante el miedo, no se han quedado indiferentes por la llamada interior a la fe.

La invitación que os hago este año con motivo del Día de la Iglesia Diocesana no es a olvidar, sino a fortalecer, actualizar, renovar o restaurar la vida en Cristo, de Él hemos aprendido lo que significa amar de verdad, hasta dar la vida. Pido al Señor que sepamos imitarle en la entrega, hasta la cruz.

Ya sé que estamos en tiempos difíciles, precisamente por eso estoy llamando a tu puerta, con la confianza de ser escuchado, sabiendo que aceptarás de buen grado mi solicitud de ayuda, porque no podemos cerrar los ojos ante los hermanos y es necesario seguir sembrando siempre esperanza y consuelo. Solo el que está dentro de la Iglesia sabe como se responde por medio de Cáritas y de

Ya sé que estamos en tiempos difíciles, precisamente por eso estoy llamando a tu puerta, con la confianza de ser escuchado, sabiendo que aceptarás de buen grado mi solicitud de ayuda, porque no podemos cerrar los ojos ante los hermanos y es necesario seguir sembrando siempre esperanza y consuelo

Jesús Abandonado a la llamada de los más desfavorecidos, con urgencia.

Este año vuelvo a llamar a tu puerta, para esta diócesis de Cartagena, con la seguridad que te doy de que atenderemos muchas solicitudes de caridad pastoral y de nuestras parroquias. Permíteme que te sugiera las formas de ayuda: mediante una cuota periódica, dando orden a tu banco para que anual, trimestral o mensualmente ingrese en la cuenta del obispado la cantidad que libremente decidas; siendo generoso en las colectas de tu parroquia, no olvidando

el deber de todo cristiano de la limosna en favor de los necesitados, o bien entregando voluntariamente para las necesidades pastorales o caritativas ofrendas, legados o herencias; y también marcando la “X” en la casilla de la Iglesia católica en tu declaración de la renta, eso no significa que vas a pagar más, sino que es un sistema que permite al contribuyente decidir qué se va hacer con su pequeña parte de los impuestos que ya ha pagado o que va a pagar.

¡Feliz Día de la Iglesia Diocesana!

Con mi afecto y bendición.



† **José Manuel Lorca Planes**
Obispo de Cartagena

+ *José Manuel, Ob. de Cartagena*

La diócesis de Cartagena en cifras

Ingresos y gastos 2019

INGRESOS

Aportaciones directas de los fieles	9.952.746,26 €
Asignación tributaria (Fondo Común Interdiocesano)	5.549.708,52 €
Ingresos de patrimonio y otras actividades	963.042,72 €
Otros ingresos corrientes	6.122.679,24 €
Ingresos extraordinarios	325.421,64 €
Necesidad de financiación	1.222.231,51 €
TOTAL INGRESOS	24.135.829,89 €

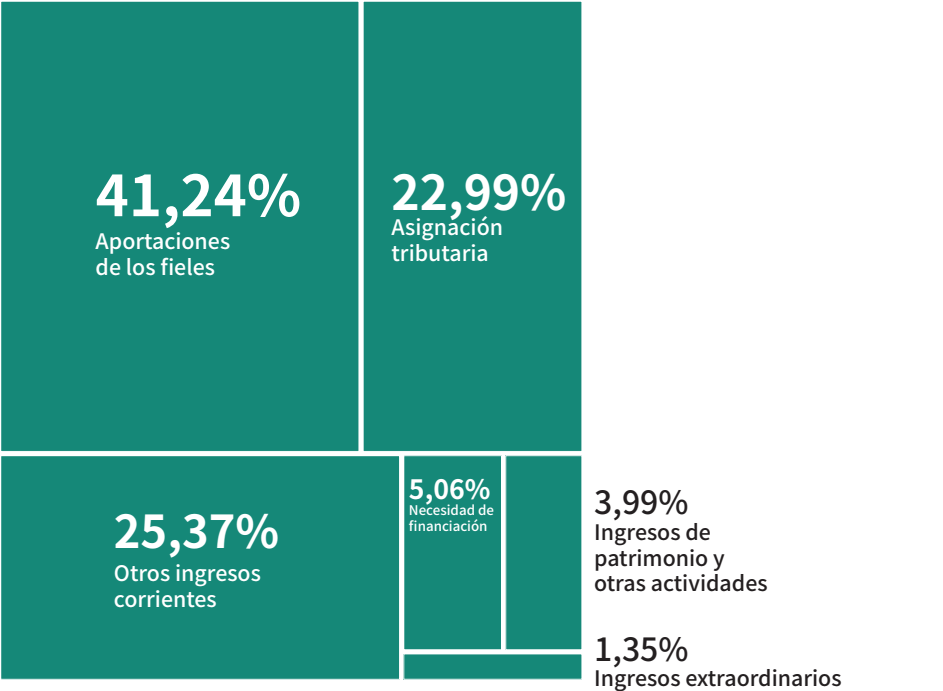

GASTOS

Acciones pastorales y asistenciales	3.890.718,49 €
Retribución del clero	5.223.784,79 €
Retribución del personal seglar	2.373.267,16 €
Conservación edificios y gastos de funcionamiento	8.186.886,27 €
Gastos extraordinarios	4.461.173,18 €
TOTAL GASTOS	24.135.829,89 €

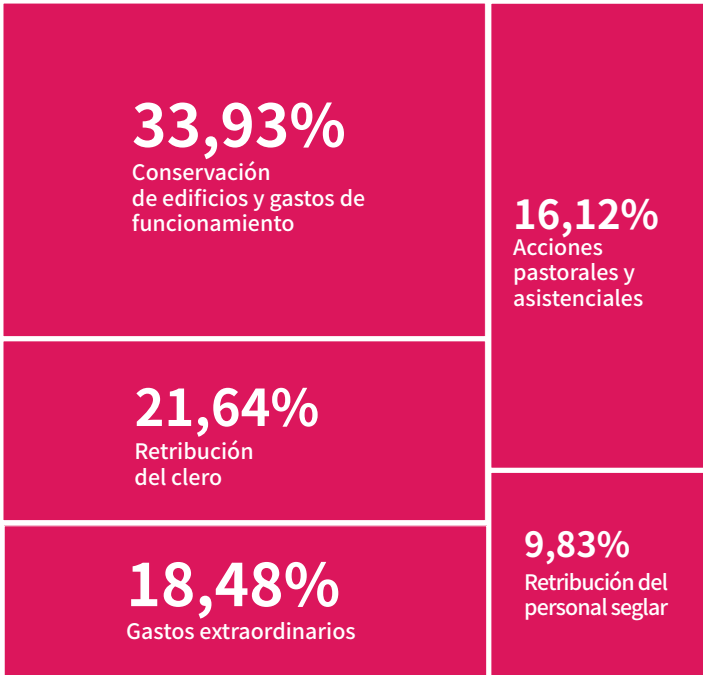

La labor de la Iglesia en Cartagena

Actividad celebrativa

«Y así toda la Iglesia aparece como un pueblo reunido en virtud de la unidad del Padre y del Hijo y del Espíritu Santo»

Lumen gentium, n. 4.



Bautizos	8.240	Primeras comuniones	10.200
Confirmaciones	5.885	Matrimonios	1.644

Actividad pastoral



Sacerdotes

446

Parroquias

292

Seminaristas

54

Catequistas

4.389

Religiosas y religiosos

617

Monjas y monjes de clausura

134

«El acontecimiento de la Iglesia resplandece cuando en él se manifiesta el agradecimiento por la iniciativa gratuita de Dios, porque "Él nos amó primero" (1 Jn 4, 10), porque "fue Dios quien hizo crecer"».
Mensaje del papa Francisco a Obras Misionales Pontificias.

Monasterios

16

Misioneros

166

Actividad caritativa y asistencial

«La opción por los pobres es una categoría teológica antes que cultural, sociológica, política o filosófica. Dios les otorga "su primera misericordia". Esta preferencia divina tiene consecuencias en la vida de fe de todos los cristianos, llamados a tener "los mismos sentimientos de Jesucristo" (*Flp* 2,5). Inspirada en ella, la Iglesia hizo una *opción por los pobres* entendida como una "forma especial de primacía en el ejercicio de la caridad cristiana, de la cual da testimonio toda la tradición de la Iglesia"» *Evangelii gaudium*, n. 198.



Centros de asistencia a emigrantes, refugiados y prófugos	15
Personas atendidas	2.440
Centros para mitigar la pobreza	84
Personas atendidas	72.095
Centros para promover el trabajo	62
Personas atendidas	6.165
Centros de menores y jóvenes y otros centros para tutela de la infancia	37
Personas atendidas	1.941

Centros para la promoción de la mujer y víctimas de violencia	1
Personas atendidas	603
Consultorios familiares y otros centros para la defensa de la familia y de la vida	3
Personas atendidas	302
Centros de rehabilitación para drogodependientes	1
Personas atendidas	1.671



Guarderías infantiles	8	Casas para ancianos, enfermos crónicos y personas con discapacidad	14
Personas atendidas	532	Personas atendidas	1.168
Hospitales	1	Ambulatorios / dispensarios	1
Personas atendidas	1.521	Personas atendidas	32

Actividad cultural

«El hecho y la práctica religiosa han permitido la conservación hasta nuestros días de la mayor parte del patrimonio cultural de España»

Comisión Episcopal de Patrimonio Cultural de la CEE.

Proyectos de construcción y rehabilitación 10

(Proyectos de más de 50.000 euros).

Actualidad

Nazareth, un hogar que es oportunidad

Mirándose en el hogar que vio crecer a Jesús en el seno de la Sagrada Familia, el proyecto Nazareth pretende ser una residencia para jóvenes y adolescentes que pueda dar respuesta, de forma integral, a aquellos que quieren salir de las ataduras de una adicción o a los que tienen problemas de conducta o con los estudios, o viven en una familia desestructurada.

Para ello, la Casa de Formación y Espiritualidad San José en el Coto Dorda de Cartagena se convertirá en un hogar donde se puedan generar oportunidades para tantos adolescentes y jóvenes moral y espiritualmente desorientados, socialmente apartados, tirados en la cuneta de la historia, relegados a las periferias existenciales, sin presente ni futuro.

Al frente de este ilusionante proyecto diocesano están Ana Cruces y el sacerdote Juan Carlos Ponce, que



Para estos pequeños y preferidos del Señor se está desarrollando, además, un programa educativo que pretende prevenir el fracaso escolar y el abandono de los estudios

continúan así el iniciado por *Custodire*, una asociación sociocultural que se constituyó hace años para que los niños, adolescentes y jóvenes de la desfavorecida Barriada Villalba, en la

zona del Coto Dorda de Cartagena, pudieran mirar al futuro con esperanza.

Una urgencia social que, según sus responsables, ha generado una urgencia en el corazón, con Cristo en el centro. Por eso, para estos pequeños y preferidos del Señor se está desarrollando, además, un programa educativo que pretende prevenir el fracaso escolar y el abandono de los estudios, generando así una segunda oportunidad para ellos.

El objetivo principal de este hogar es que quienes habiten en él se sientan profundamente amados y cuidados, requisito indispensable para su liberación y promoción.

Boletín de suscripción

Datos básicos de la suscripción periódica a favor de la Iglesia católica

Orden de domiciliación de adeudo SEPA

Mediante la firma de esta orden de domiciliación, el suscriptor autoriza al Arzobispado / Obispado o a la parroquia a enviar al banco del suscriptor esta orden para que carguen en la cuenta la cantidad señalada. El suscriptor podrá solicitar la devolución. Esta deberá solicitarse dentro de las ocho semanas que siguen a la fecha de adeudo en la cuenta del suscriptor.

Apellidos/Surname	
Nombre/Name	
NIF / DNI	
Domicilio/Adress	
Núm. Esc. Piso/Number, stairs, floor	
CP/Postal Code	Población/City
Provincia/Town	
País/Country	
Teléfono/Phone	
Banco o Caja/Bank or savings bank	
Domicilio/Adress	Núm./Number
CP/Postal Code	Población/City
Provincia/Town	

NÚMERO DE CUENTA IBAN

Código europeo	Banco	Sucursal	Dígito Control	Número de cuenta
E	S			

Se suscribe con la cantidad de euros al

☐ Mes ☐ Trimestre ☐ Semestre ☐ Año

A favor del sostenimiento de la Iglesia católica, deseando colaborar desde hoy

(Día) (Mes) (Año)

(Marque con una X ☐ Arzobispado/Obispado de

la opción elegida) ☐ Parroquia de (nombre)

Población de

Deseo recibir un certificado para desgravar del IRPF

☐ Sí ☐ No

Firma del suscriptor

De conformidad con la normativa vigente en materia de Protección de Datos de Carácter Personal, el suscriptor presta su consentimiento expreso para la incorporación de sus datos a los ficheros, automatizados o no, del Arzobispado / Obispado o de la parroquia elegida. Los datos del suscriptor en ningún caso serán cedidos a otras entidades, pudiendo este ejercitar los derechos de acceso, rectificación, cancelación y oposición dirigiéndose por escrito al responsable del fichero. Boletín de suscripción adaptado a la normativa Adendos SEPA (zona única de pagos).



Tu donativo, en un clic

Tan fácil,
tan rápido,
tan cómodo...

Ahora hacer tu donativo a la Iglesia es muy fácil a través de internet.

Da igual cuándo, cómo o desde qué dispositivo lo hagas, tan solo tienes que entrar en www.donoamiiglesia.es y hacer tu donativo con un clic. Y tú eliges a qué parroquia o diócesis destinas tu donativo, o si prefieres hacerlo a la Conferencia Episcopal.

En donoamiiglesia.es puedes hacer tu donativo